

Informações Gerenciais do Estado do Espírito Santo



MÊS: AGOSTO 2008

GOVERNO DO ESTADO DO ESPÍRITO SANTO
SECRETARIA DE ESTADO DE GESTÃO E RECURSOS HUMANOS
SUBSECRETARIA DE ESTADO DE RECURSOS HUMANOS
NÚCLEO DE ESTATÍSTICA DE RECURSOS HUMANOS - NUERH

Governador do Estado do Espírito Santo:
Paulo Cesar Hartung Gomes

Secretário de Estado de Gestão e Recursos Humanos:
Ricardo de Oliveira

Subsecretário de Estado de Recursos Humanos:
Sandra Helena Bellon

Núcleo de Estatística de Recursos Humanos:
Marlene Vieira
Bruna Moraes
Claire Andrea Lyra
Josana Karla Venturim Santana de Souza
Marcelle Folha Motta
Zaloar Gomes Pinto

SUMÁRIO

Demonstrativo do Quadro de Servidores Ativos e Inativos _____	5
Valores da Folha de Pagamento _____	6
Comparativo da Evolução do Quantitativo de Servidores _____	7
Comparativo da Evolução da Folha de Pagamento _____	8
Quantitativo de Servidores do Poder Executivo Estadual – Administração Direta _____	9
Quantitativo de Servidores do Poder Executivo Estadual – Autarquias _____	10
Quantitativo de Segurados do Regime Próprio de Previdência Social – RPPS _____	11
Despesas com Servidores do Poder Executivo Estadual – Administração Direta _____	12
Despesas com Servidores do Poder Executivo Estadual – Autarquias _____	13
Despesas Pagamento Aposentadorias e Pensões do Regime Próprio de Previdência Social – RPPS _	14
Demonstrativo da Evolução de Cargos de Designação Temporária _____	15
Demonstrativo dos Gastos com Escala Especial _____	17
Demonstrativo do Custo do Auxílio Alimentação Pago na Folha de Pagamento _____	18
Demonstrativo do Quantitativo e dos Gastos com Estagiários _____	19
Distribuição do Quantitativo e das Despesas de Pessoal por Área _____	21
Remuneração Média dos Servidores da Administração Direta _____	22
Demonstrativo da Contribuição Previdenciária ao RPPS _____	24

APRESENTAÇÃO

Com a finalidade de dar publicidade aos seus atos de modo a permitir, dentre outros, planejamento, transparência e estudos sobre servidores públicos, a Secretaria de Estado de Gestão e Recursos Humanos, organiza e sistematiza, mensalmente, sob a denominação de relatório gerencial, informações pormenorizadas sobre quantitativos e gastos com pessoal. O relatório contempla dados do Poder Executivo Estadual, relativos aos servidores ativos e aos beneficiários do Regime Próprio de Previdência Social, no qual estão inseridos os aposentados e os pensionistas.

A partir do ano de 2007, a totalidade dos servidores da Administração Direta e das Autarquias, inclusive aqueles regidos pela CLT, passou a ter suas folhas de pagamento processadas pelo sistema SIARHES (Sistema Integrado de Administração de Recursos Humanos do Espírito Santo).

Nos quadros de informações sobre servidores ativos e contribuições previdenciárias, na parte referente às despesas de pessoal, constam os dados dos servidores estatutários e dos celetistas, e dados do complemento previdenciário. Esse complemento, representa o dispêndio do Governo para completar as despesas com o pagamento dos aposentados e pensionistas, após apurada a arrecadação previdenciária do Fundo Financeiro constituída pelas parcelas de contribuição do servidor e de responsabilidade do Estado (encargo patronal).

As informações do relatório têm característica pontual – dados da competência – e demonstram a composição da folha de pagamento quanto: às diversas categorias que a compõem e a vinculação ao regime previdenciário; o tipo de vínculo dos servidores para com o poder público – permanente ou transitório; a sua especificidade – civil ou militar; dentre outros. Em algumas das informações, são apresentados demonstrativos de seu comportamento ao longo dos últimos doze meses.

Os dados são coletados a partir das folhas de pagamento e expressam, nos quantitativos, o número de vínculos públicos e não o número de servidores, pois, há casos de acumulação legal. Assim, um mesmo servidor, detentor de dois cargos legalmente acumuláveis, é computado como dois vínculos. Quanto às despesas, nelas estão englobados além das remunerações mensais regulares, pagamentos de: 13º vencimento, ocorridos no mês; abono férias e diferenças atrasadas, tanto de vantagens pessoais quanto de promoções.

As oscilações regularmente verificadas, ora para mais ora para menos, decorrem, principalmente, no caso dos quantitativos, das variações nas contratações e desligamentos de servidores temporários e comissionados, e das aposentadorias; e, na questão das despesas, decorrem dos pagamentos variáveis, citados no parágrafo anterior e dos vencimentos dos novos nomeados.

**QUADRO INFORMAÇÕES SOBRE QUANTITATIVO E PAGAMENTO DE SERVIDORES
ATIVOS, APOSENTADOS E DE PENSIONISTAS DO PODER EXECUTIVO**

ago/08

**INFORMAÇÕES
SERVIDORES
ATIVOS E
CONTRIBUIÇÕES
PREVIDENCIÁRIAS**

ESTATUTÁRIOS/CELETISTAS ATIVOS	31.153	84.772.691,20
COMISSIONADO ATIVOS	3.426	7.122.906,27
DTs	17.249	20.907.663,15
PENSÕES ESPECIAIS	241	496.319,85
COMP. APOSENTADORIA	1.079	2.605.671,72
ENC. SOCIAL PATRONAL		21.671.099,72
CONTRIBUIÇÃO COMPL. FUNPES		45.268.946,64
TOTAL	53.148	182.845.298,55
ESTAGIÁRIOS/MÉDICOS RESIDENTES	1.969	690.536,41
AUXÍLIO ALIMENTAÇÃO	29.204	4.511.795,71

**INFORMAÇÕES
FOLHAS
PAGAMENTO
APOSENTADOS E
PENSIONISTAS
DO RPPS**

APOSENTADOS	21.584	53.648.229,31
PENSIONISTAS	4.194	14.621.690,23
ENC. SOCIAL PATRONAL		3.671.243,42
TOTAL	25.778	71.941.162,96

DESPESAS COM PESSOAL AGOSTO 2008

PODER EXECUTIVO - ADM. DIRETA E AUTARQUIAS - ATIVOS E INATIVOS

	VALOR DA FOLHA	PERCENTUAL
Ativos	134.474.360,34	73,55
Complementação Aposentadoria - CLT (1)	2.605.671,72	1,43
Pensões Especiais	496.319,85	0,27
Contribuição Complementar ao FUNPES	45.268.946,64	24,76
	182.845.298,55	100,00

Fonte: Relatórios SIARHES - Administração Direta e das Autarquias.

Nota:

(1) - Compreende complementações concedidas pelas Leis nºs 4.511/91, 4.565/91 e 5.567/98.

PAGAMENTO DOS BENEFICIÁRIOS DO REGIME PRÓPRIO DE PREVIDÊNCIA SOCIAL - RPPS

	VALOR DA FOLHA	PERCENTUAL
Aposentados	56.215.501,55	78,14
Pensionistas	15.725.661,41	21,86
	71.941.162,96	100,00

Fonte: Relatórios SIARHES - Administração Direta e das Autarquias.

QUANTITATIVO SERVIDORES - ATIVOS DO PODER EXECUTIVO E APOSENTADOS E PENSIONISTAS DO RPPS

Ago/07	Set/07	Out/07	Nov./07	Dez./07	Jan/08	Fev/08	Mar/08	Abr/08	Mai/08	Jun/08	Jul/08	Ago/08
76.119	78.054	78.328	78.552	78.672	67.776	67.744	77.200	76.960	78.679	79.546	80.152	78.926

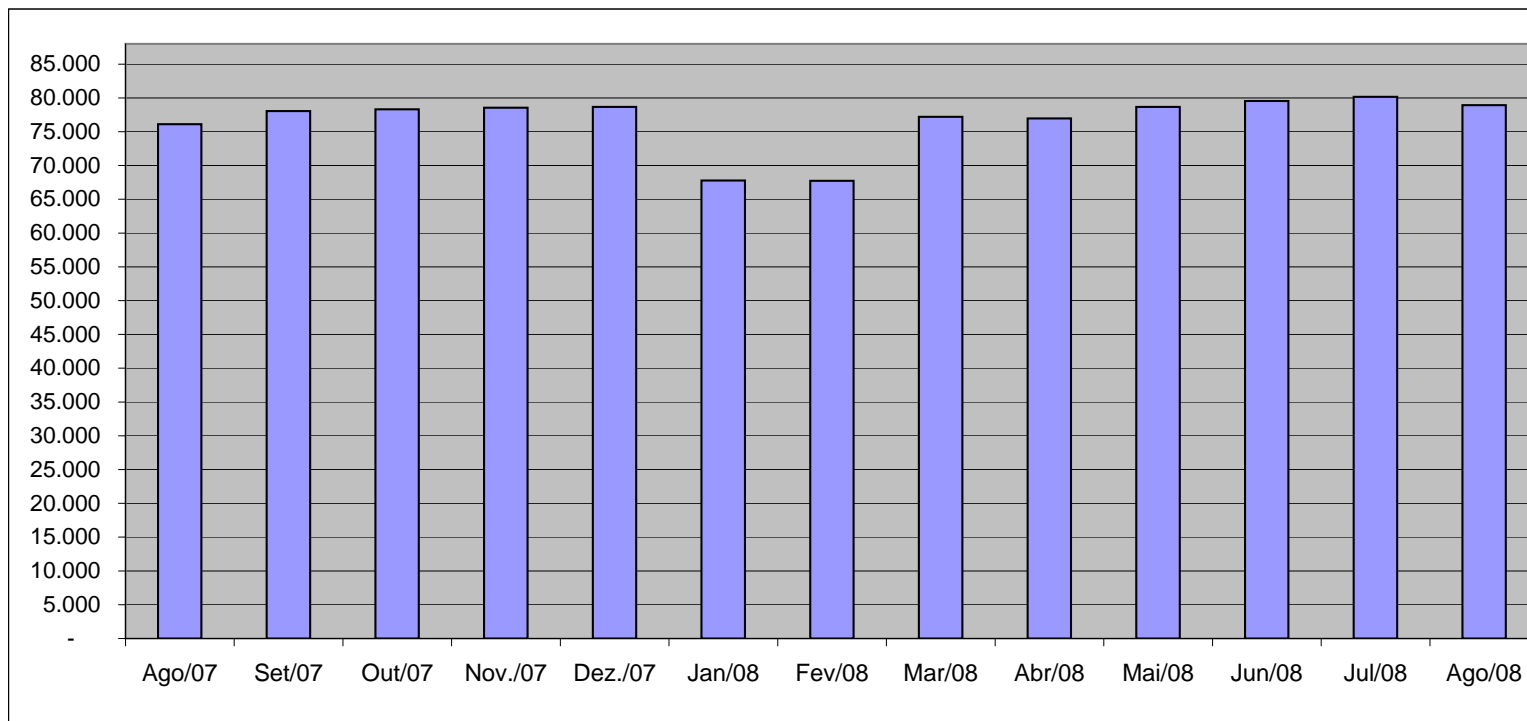

Fonte: Relatórios SIARHES - Administração Direta e das Autarquias.

VALOR DAS FOLHAS DE PAGAMENTO - ATIVOS DO PODER EXECUTIVO E APOSENTADOS E PENSIONISTAS DO RPPS

Ago/07	Set/07	Out/07	Nov/07	Dez/07	Jan/08	Fev/08	Mar/08	Abr/08	Mai/08	Jun/08	Jul/08	Ago/08
171.630,79	176.540,40	199.638,76	223.163,81	351.472,43	179.934,08	175.406,89	193.091,35	196.957,48	206.043,43	212.512,82	215.603,99	209.517,51

Em R\$1.000,00

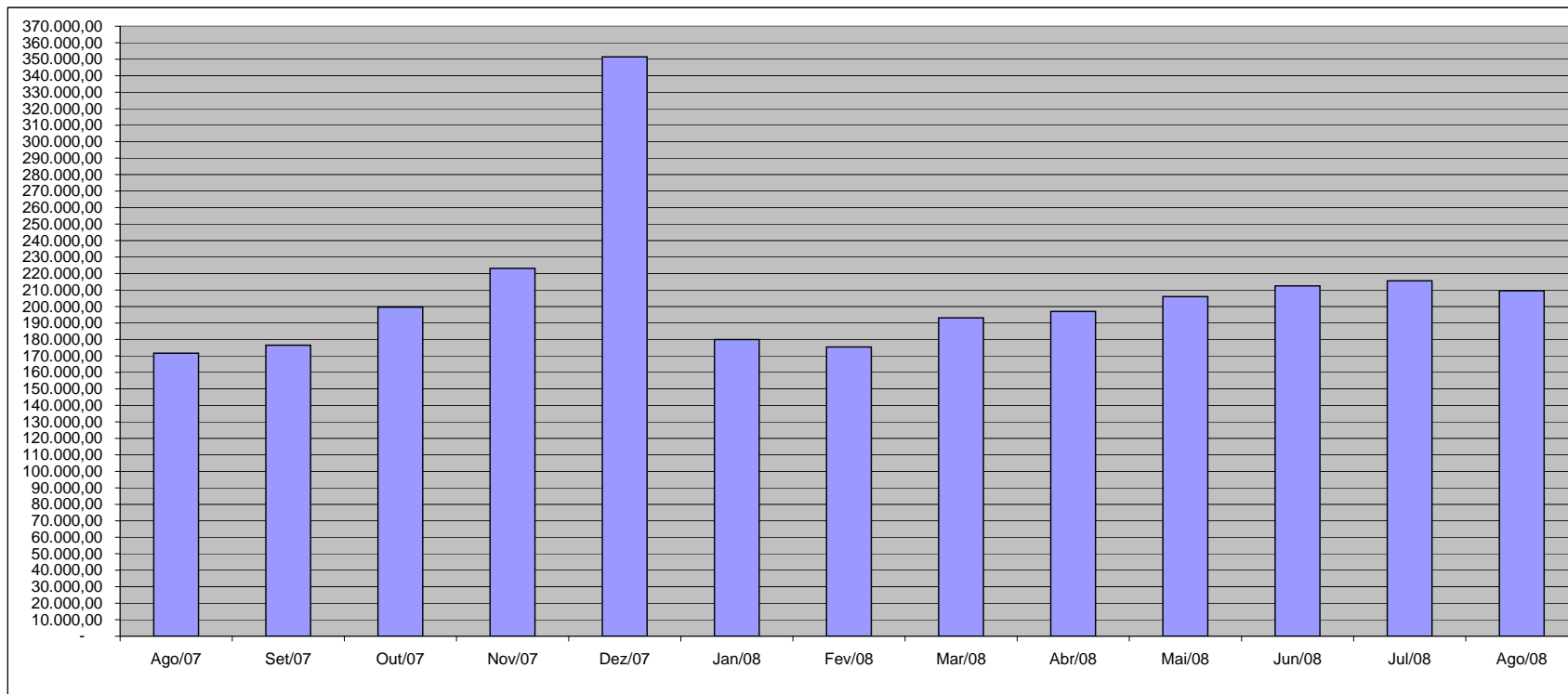

Fonte: Relatórios SIARHES - Administração Direta e das Autarquias.

QUANTITATIVO DE SERVIDORES ATIVOS DO PODER EXECUTIVO ESTADUAL - ADM. DIRETA

AGOSTO/2008

	ÓRGÃOS	EFETIVOS/CLT	COMISSIONADOS ATIVOS	COMPL. APOS.(1)	DT'S ATIVOS	TOTAL GERAL
		ATIVOS		CLT		Nº SERV.
ADMINISTRAÇÃO DIRETA	AGE	43	35	-	-	78
	APE	4	20	-	-	24
	CASA CIVIL	8	62	-	-	70
	CASA MILITAR	2	16	-	-	18
	CBMES	863	3	-	-	866
	SECT	4	24	-	-	28
	DEFENSORIA PÚBLICA	142	27	2	-	171
	PGE	76	119	-	12	207
	POLÍCIA CIVIL	1.822	1	9	-	1.832
	POL. MILITAR	6.890	-	-	-	6.890
	POL. MILITAR-HPM	511	-	-	-	511
	SEAG	16	59	-	-	75
	SEAMA	4	19	-	-	23
	SECULT	135	66	-	-	201
	SECOM	5	23	-	-	28
	SEDETUR/SEDES	4	31	-	-	35
	SETUR	5	22	-	-	27
	SEDIT/SETOP	4	43	-	-	47
	SEDU	10.574	214	42	13.323	24.153
	SEDURB	4	33	-	-	37
	SEFAZ	536	188	-	-	724
	SEG	16	181	-	-	197
	SEJUS	297	498	-	321	1.116
	SEP	21	60	-	-	81
	SEGER	90	161	23	-	274
	SEGER - Pensões Especiais (2)	241	-	-	-	241
	SEGER - Prev. Complementar	-	-	45	-	45
	SESA (3)	6.530	313	134	2.963	9.940
	SESP	23	125	-	-	148
	SESPORT	15	30	-	-	45
	SETADES	48	115	-	-	163
	VICE GOVERNADORIA	-	18	-	-	18
	Sub-Total	28.933	2.506	255	16.619	48.313

Fonte: Relatórios SIARHES - Administração Direta e das Autarquias.

Notas:

(1) - O quantitativo refere-se exclusivamente àqueles servidores/pensionistas que receberam complementação nesta competência e não aos que têm o direito. Por essa razão, na hipótese de ocorrer alteração na remuneração dos servidores ativos, poderá haver alteração nestes quantitativos.

(2) - Refere-se aos Pensionistas - Pensão Especial a cargo da SEGER.

(3) - Já contemplam os dados do IESP, na saúde, conforme Lei Compl. nº 407/07 - D.O. 27/07/2007.

QUANTITATIVO DE SERVIDORES ATIVOS DO PODER EXECUTIVO ESTADUAL - ADM. INDIRETA - AUTARQUIAS
AGOSTO/2008

	ÓRGÃOS	EFETIVOS	COMISSIONADOS	COMPL. APOS. (1)	DT'S ATIVOS	TOTAL GERAL
		ATIVOS	ATIVOS	CLT		Nº SERV.
AUTARQUIAS	ADERES	-	25	-	-	25
	DER/ES	278	42	595	-	915
	FAMES	42	37	4	57	140
	FAPES	-	16	-	-	16
	ESESP	-	27	-	-	27
	IASES	107	67	22	355	551
	IEMA	218	37	-	26	281
	IUSN	102	38	11	-	151
	IDAF	330	6	7	192	535
	INCAPER	575	5	113	-	693
	IOPES	14	22	-	-	36
	PROCON	-	51	-	-	51
	RTV-ES	123	28	11	-	162
	ASPE	-	13	-	-	13
	DETRAN (2)	219	372	8	-	599
	DIO (2)	51	26	53	-	130
	IPAJM (2)	147	27	-	-	174
	JUCEES (2)	30	33	-	-	63
	IPEM (2)	-	19	-	-	19
	PRODEST	224	8	-	-	232
	SUPPIN (2)	1	21	-	-	22
	Sub-Total	2.461	920	824	630	4.835

TOTAL DA DIRETA	28.933	2.506	255	16.619	48.313
TOTAL DA INDIRETA	2.461	920	824	630	4.835
TOTAL GERAL	31.394	3.426	1.079	17.249	53.148

ESTAGIÁRIOS					1.969
--------------------	--	--	--	--	--------------

Fonte: Relatórios SIARHES - Administração Direta e das Autarquias.

Notas:

(1) - O quantitativo refere-se exclusivamente àqueles servidores/pensionistas que receberam complementação nesta competência e não aos que têm o direito. Por essa razão, na hipótese de ocorrer alteração na remuneração dos servidores ativos, poderá haver alteração nestes quantitativos.

(2) - Órgãos sem recursos do Tesouro para pagar pessoal.

QUANTITATIVO DE SEGURADOS PAGOS, PELO REGIME PRÓPRIO DE PREVIDÊNCIA SOCIAL - RPPS - PODER EXECUTIVO
AGOSTO/2008

	ÓRGÃOS	APOSENTADOS	PENSÕES	TOTAL GERAL Nº SERV.
ADMINISTRAÇÃO DIRETA	AGE	5	1	6
	APE	9	-	9
	CASA CIVIL	52	4	56
	CASA MILITAR	13	5	18
	CBMES	103	27	130
	SECT	-	1	1
	DEFENSORIA PÚBLICA	50	5	55
	PGE	50	15	65
	POLÍCIA CIVIL	640	330	970
	POL. MILITAR	3.030	1.488	4.518
	POL. MILITAR -HPM	5	1	6
	SEAG	120	34	154
	SEAMA	-	-	-
	SECULT	29	5	34
	SECOM	8	2	10
	SEDETUR/SEDES	-	2	2
	SETUR	-	-	-
	SEDIT/SETOP	18	-	18
	SEDU	14.538	895	15.433
	SEDURB	-	-	-
	SEFAZ	794	545	1.339
	SEG	16	2	18
	SEJUS	160	21	181
	SEP	-	15	15
	SEGER	196	333	529
	SESA	1.235	315	1.550
	SESP	32	59	91
	SESPORT	1	-	1
	SETADES	44	2	46
	VICE GOVERNADORIA	5	-	5
	Total	21.153	4.107	25.260

	ÓRGÃOS	APOSENTADOS	PENSÕES	TOTAL GERAL Nº SERV.
AUTARQUIAS	ADERES	-	-	-
	DER/ES	50	19	69
	FAMES	13	1	14
	FAPES	-	-	-
	ESESP	-	-	-
	IASES	69	7	76
	IEMA	-	-	-
	IJSN	29	2	31
	IDAF	32	6	38
	INCAPER	83	13	96
	IOPEs	-	-	-
	PROCON	-	-	-
	RTV-ES	17	15	32
	ASPE	-	-	-
	DETRAN	69	6	75
	DIO	17	7	24
	IPAJM	42	10	52
	JUCEES	9	1	10
	IPEM	-	-	-
	PRODEST	-	-	-
	SUPPIN	1	-	1
	Total	431	87	518

TOTAL SERVIDORES: APOSENTADOS EFETIVOS E PENSÕES	25.778
---	---------------

Fonte: Relatórios SIARHES - Administração Direta e das Autarquias.

DESPESAS COM PAGAMENTO DE SERVIDORES DO PODER EXECUTIVO ESTADUAL - ADM. DIRETA
ATIVOS, APOSENTADOS E PENSIONISTAS
AGOSTO/2008

Em: R\$ 1,00

	ÓRGÃOS	EFETIVOS/CLT	COMISSIONADOS ATIVOS	COMPL. APOS.	DT'S	ENCARGOS PATRONAIS			TOTAL ATIVOS	CONTRIB. COMPL. FUNPES	DESPESA TOTAL
		ATIVOS		CLT	ATIVOS	INSS/FGTS	IPAJM	OUTROS REGIMES			
ADMINISTRAÇÃO DIRETA	AGE	277.359,19	78.394,03	-	-	14.696,21	59.266,10	273,44	429.988,97	(25.243,61)	404.745,36
	APE	9.786,91	31.586,42	-	-	7.346,63	1.308,58	-	50.028,54	16.323,54	66.352,08
	CASA CIVIL	40.416,11	113.495,96	-	-	26.747,72	8.905,88	-	189.565,67	181.753,01	371.318,68
	CASA MILITAR	79.789,13	33.549,63	-	-	4.808,68	8.550,60	-	126.698,04	29.309,94	156.007,98
	CBMES	2.742.760,56	6.086,33	-	-	924,86	439.920,36	-	3.189.692,11	46.518,26	3.236.210,37
	SECT	14.261,67	47.577,91	-	-	11.143,98	2.260,50	-	75.244,06	10.285,57	85.529,63
	DEFENSORIA PÚBLICA	917.151,76	39.568,73	8.607,90	-	8.612,28	197.767,82	-	1.171.708,49	183.429,18	1.355.137,67
	PGE	1.047.365,41	186.927,09	-	22.680,00	45.466,52	224.285,36	-	1.526.724,38	426.944,89	1.953.669,27
	POLÍCIA CIVIL	10.309.394,62	2.100,00	14.896,18	-	500,72	1.817.188,11	-	12.144.079,63	2.163.336,12	14.307.415,75
	POL. MILITAR	22.666.584,54	-	-	-	5.326,29	4.197.364,77	-	26.869.275,60	12.732.181,26	39.601.456,86
	POL. MILITAR -HPM	2.152.056,67	-	-	-	-	390.757,83	-	2.542.814,50	(584.140,08)	1.958.674,42
	SEAG	29.395,85	91.189,62	-	-	19.356,97	5.408,84	-	145.351,28	290.195,67	435.546,95
	SEAMA	14.850,98	65.001,41	-	-	15.334,35	2.929,88	-	98.116,62	(756,57)	97.360,05
	SECULT	218.892,22	181.537,16	-	-	33.500,00	42.012,00	-	475.941,38	19.339,62	495.281,00
	SECOM	7.672,61	68.484,44	-	-	14.400,98	2.482,88	-	93.040,91	8.543,03	101.583,94
	SEDETUR/SEDES	18.757,88	86.252,98	-	-	17.520,13	4.760,16	-	127.291,15	(1.372,18)	125.918,97
	SETUR	12.200,07	70.070,40	-	-	12.332,98	6.019,48	-	100.622,93	(8.303,22)	92.319,71
	SEDIT/SETOP	20.304,57	126.326,38	-	-	24.671,04	2.496,42	-	173.798,41	68.938,85	242.737,26
	SEDU	18.044.962,91	385.969,14	8.623,26	14.065.725,30	2.599.182,43	4.029.173,68	129,02	39.133.765,74	18.269.867,57	57.403.633,31
	SEDURB	12.484,76	85.523,80	-	-	18.569,31	2.320,86	-	118.898,73	(816,54)	118.082,19
	SEFAZ	5.030.151,56	505.482,79	-	-	68.851,46	1.066.577,14	-	6.671.062,95	10.015.372,83	16.686.435,78
	SEG	28.763,11	476.010,65	-	-	97.135,44	7.091,38	348,37	609.348,95	30.844,73	640.193,68
	SEJUS	470.222,34	775.212,88	-	512.771,06	248.102,55	105.039,51	645,20	2.111.993,54	202.720,36	2.314.713,90
	SEP	65.861,52	143.007,73	-	-	23.710,91	17.050,88	-	249.631,04	32.714,74	282.345,78
	SEGER	282.223,87	307.168,89	8.841,59	-	60.362,32	55.407,29	-	714.003,96	863.527,29	1.577.531,25
	SEGER - Pensões Especiais (1)	496.319,85	-	-	-	-	-	-	496.319,85	-	496.319,85
	SEGER - Prev. Complementar	-	-	143.027,26	-	-	-	-	143.027,26	-	143.027,26
	SESA (2)	12.271.349,64	805.439,23	88.152,85	5.616.852,86	1.207.180,13	2.074.816,74	64,43	22.063.855,88	(189.728,45)	21.874.127,43
	SESP	123.257,55	263.956,53	-	-	55.337,14	23.296,26	-	465.847,48	295.921,17	761.768,65
	SESPORT	35.793,26	77.791,86	-	-	12.900,48	8.451,46	502,80	135.439,86	(10.636,21)	124.803,65
	SETADES	78.058,27	229.433,06	-	-	40.052,02	16.857,64	326,04	364.727,03	60.463,18	425.190,21
	VICE GOVERNADORIA	-	41.537,39	-	-	9.482,71	-	-	51.020,10	4.344,42	55.364,52
Sub-Total		77.518.449,39	5.324.682,44	272.149,04	20.218.029,22	4.703.557,24	14.819.768,41	2.289,30	122.858.925,04	45.131.878,36	167.990.803,40

Fonte: Relatórios SIARHES - Administração Direta e das Autarquias.

Notas:

(1) - Refere-se aos Pensionistas - Pensão Especial a cargo da SEGER.

(2) - Já contemplam os dados do IESP, na saúde, conforme Lei Compl. nº 407/07 - D.O. 27/07/2007.

DESPESAS COM PAGAMENTO DE SERVIDORES DO PODER EXECUTIVO ESTADUAL - ADM. INDIRETA - AUTARQUIAS
ATIVOS, APOSENTADOS E PENSIONISTAS
AGOSTO/2008

Em: R\$ 1,00

	ÓRGÃOS	EFETIVOS/CLT	COMISSIONADOS ATIVOS	COMPL. APOS.	DT'S	ENCARGOS PATRONAIS			TOTAL ATIVOS	CONTRIB. COMPL. FUNPES	DESPESA TOTAL
		ATIVOS		CLT	ATIVOS	INSS/FGTS	IPAJM	OUTROS REGIMES			
AUTARQUIAS	ADERES	-	75.885,26	-	-	15.481,18	-	-	91.366,44	-	91.366,44
	DER/ES	1.293.986,66	70.923,01	1.823.819,72	-	19.527,01	256.542,56	-	3.464.798,96	(77.907,75)	3.386.891,21
	FAMES	77.670,27	36.790,27	16.013,68	63.984,49	23.046,47	17.042,54	-	234.547,72	8.955,06	243.502,78
	FAPES	-	49.160,69	-	-	25.048,17	136,22	-	74.345,08	(204,33)	74.140,75
	ESESP	-	132.594,81	-	-	8.009,19	2.879,74	-	143.483,74	(4.319,61)	139.164,13
	IASES	202.235,50	132.181,92	7.044,88	342.657,56	90.700,69	39.582,56	-	814.403,11	87.364,63	901.767,74
	IEMA	484.133,29	61.490,87	-	58.659,11	26.903,91	93.699,42	-	724.886,60	(1.020,15)	723.866,45
	IJSN	366.935,65	96.223,37	32.855,85	-	33.952,93	60.931,00	-	590.898,80	8.984,62	599.883,42
	IDAF	955.439,42	16.722,33	7.773,93	224.332,77	63.923,00	197.536,46	-	1.465.727,91	(72.337,79)	1.393.390,12
	INCAPER	1.570.659,89	12.600,00	246.374,40	-	3.938,17	323.743,26	-	2.157.315,72	(119.041,48)	2.038.274,24
	IOPEs	25.134,03	59.266,24	-	-	11.617,98	-	-	96.018,25	-	96.018,25
	PROCON	-	83.864,32	-	-	20.000,23	-	-	103.864,55	-	103.864,55
	RTV-ES	338.443,43	73.533,34	16.266,45	-	26.168,91	61.633,14	-	516.045,27	(16.188,25)	499.857,02
	ASPE	-	34.187,14	-	-	6.969,34	199,32	-	41.355,80	-	41.355,80
	DETRAN (1)	1.029.380,00	509.011,16	9.077,84	-	139.279,02	166.615,50	-	1.853.363,52	31.515,98	1.884.879,50
	DIO (1)	183.277,26	53.444,31	174.295,93	-	11.282,91	38.112,16	-	460.412,57	56.245,63	516.658,20
	IPAJM (1)	382.844,21	110.984,61	-	-	17.671,06	81.532,60	-	593.032,48	220.823,85	813.856,33
	JUCEES (1)	181.452,22	61.173,22	-	-	35.310,47	20.416,92	-	298.352,83	9.406,53	307.759,36
	IPEM (1)	-	57.349,06	-	-	9.363,05	2.497,30	-	69.209,41	-	69.209,41
	PRODEST	658.216,60	20.354,22	-	-	184.442,21	-	-	863.013,03	-	863.013,03
	SUPPIN (1)	753,23	50.483,68	-	-	9.748,17	-	-	60.985,08	4.791,33	65.776,41
	Sub-Total	7.750.561,66	1.798.223,83	2.333.522,68	689.633,93	782.384,07	1.363.100,70	-	14.717.426,87	137.068,27	14.854.495,14

TOTAL DA DIRETA	77.518.449,39	5.324.682,44	272.149,04	20.218.029,22	4.703.557,24	14.819.768,41	2.289,30	122.858.925,04	45.131.878,36	167.990.803,40
TOTAL DA INDIRETA	7.750.561,66	1.798.223,83	2.333.522,68	689.633,93	782.384,07	1.363.100,70	-	14.717.426,87	137.068,27	14.854.495,14
TOTAL GERAL	85.269.011,05	7.122.906,27	2.605.671,72	20.907.663,15	5.485.941,31	16.182.869,11	2.289,30	137.576.351,91	45.268.946,64	182.845.298,55

ESTAGIÁRIOS										690.536,41
--------------------	--	--	--	--	--	--	--	--	--	-------------------

Fonte: Relatórios SIARHES - Administração Direta e das Autarquias.

Nota:

(1) - Órgãos sem recursos do Tesouro para pagar pessoal.

DEMONSTRATIVO DA FOLHA DE PAGAMENTO DE APOSENTADORIAS E PENSÕES DO REGIME PRÓPRIO DE PREVIDÊNCIA SOCIAL - RPPS - PODER EXECUTIVO
AGOSTO/2008

Em: R\$ 1,00

	ÓRGÃOS	APOSENTADOS	PENSÕES	IPAJM	FOLHA TOTAL
ADMINISTRAÇÃO DIRETA	AGE	23.620,34	4.836,79	1.464,98	29.922,11
	APE	17.996,56	-	(39,80)	17.956,76
	CASA CIVIL	193.613,11	9.527,35	22.207,92	225.348,38
	CASA MILITAR	37.510,88	5.406,49	2.850,58	45.767,95
	CBMES	527.823,69	67.700,15	38.966,04	634.489,88
	SECT	-	10.626,51	1.000,68	11.627,19
	DEFENSORIA PÚBLICA	328.055,05	32.618,87	35.506,69	396.180,61
	PGE	498.661,52	195.647,35	107.677,62	801.986,49
	POLÍCIA CIVIL	3.471.013,72	1.340.060,88	336.162,30	5.147.236,90
	POL. MILITAR	13.712.099,06	5.153.036,43	1.185.093,62	20.050.229,11
	POL. MILITAR -HPM	5.828,88	669,76	(31,02)	6.467,62
	SEAG	237.655,99	57.556,54	8.173,79	303.386,32
	SEAMA	-	-	-	-
	SECULT	60.290,20	6.149,98	960,68	67.400,86
	SECOM	8.880,25	1.060,00	-	9.940,25
	SEDETUR/SEDES	-	3.772,72	-	3.772,72
	SETUR	-	-	-	-
	SEDIT/SETOP	74.927,18	-	9.639,22	84.566,40
	SEDU	22.597.806,45	1.143.120,82	103.405,83	23.844.333,10
	SEDURB	-	-	-	-
	SEFAZ	7.021.720,82	5.106.789,34	1.547.894,92	13.676.405,08
	SEG	37.736,31	2.156,52	2.880,68	42.773,51
	SEJUS	298.761,54	17.016,05	4.582,88	320.360,47
	SEP	-	46.929,90	2.897,34	49.827,24
	SEGER	564.405,03	359.987,85	55.268,21	979.661,09
	SESA	2.155.884,26	597.566,41	87.506,41	2.840.957,08
	SESP	108.926,17	220.541,08	16.830,85	346.298,10
	SESPORT	530,00	-	-	530,00
	SETADES	77.171,77	4.754,03	1.596,90	83.522,70
	VICE GOVERNADORIA	4.280,22	-	-	4.280,22
	Total	52.065.199,00	14.387.531,82	3.572.497,32	70.025.228,14

Em: R\$ 1,00

	ÓRGÃOS	APOSENTADOS	PENSÕES	IPAJM	FOLHA TOTAL
AUTARQUIAS	ADERES	-	-	-	-
	DER/ES	229.403,97	48.164,28	18.536,84	296.105,09
	FAMES	33.087,99	1.044,74	251,70	34.384,43
	FAPES	-	-	-	-
	ESESP	-	-	-	-
	IASES	138.132,98	8.073,93	3.323,08	149.529,99
	IEMA	-	-	-	-
	IJSN	99.370,27	1.839,58	4.693,76	105.903,61
	IDAF	121.333,19	11.943,30	7.943,32	141.219,81
	INCAPER	257.368,88	30.287,12	12.562,48	300.218,48
	IOPEs	-	-	-	-
	PROCON	-	-	-	-
	RTV-ES	54.272,53	22.176,61	2.668,84	79.117,98
	ASPE	-	-	-	-
	DETRAN	269.849,22	8.061,07	1.288,76	279.199,05
	DIO	89.462,34	27.523,55	10.653,62	127.639,51
	IPAJM	246.621,77	73.584,19	33.928,16	354.134,12
	JUCEES	39.202,26	1.460,04	2.480,64	43.142,94
	IPEM	-	-	-	-
	PRODEST	-	-	-	-
	SUPPIN	4.924,91	-	414,90	5.339,81
	Total	1.583.030,31	234.158,41	98.746,10	1.915.934,82

TOTAL FOLHA: APOSENTADOS EFETIVOS E PENSÕES

71.941.162,96

Fonte: Relatórios SIARHES - Administração Direta e das Autarquias.

**DEMONSTRATIVO DA EVOLUÇÃO DE CARGOS EM
DESIGNAÇÃO TEMPORÁRIA**

ÓRGÃOS		AGO/07	SET/07	OUT/07	NOV/07	DEZ/07	JAN/08 (1)	FEV/08	MAR/08	ABR/08	MAI/08	JUN/08	JUL/08	AGO/08
PGE		-	-	-	-	-	-	-	-	-	12	12	12	12
S E D U	Adm	2.806	2.869	2.924	2.983	2.989	2.978	2.970	2.756	2.754	2.798	2.974	3.131	3.197
	Mag	9.609	10.957	11.298	11.378	11.431	808	553	10.100	9.917	11.267	11.888	12.214	10.126
SEJUS		292	302	297	338	338	331	329	327	323	312	298	325	321
SESA (IESP)		-	2.932	2.893	2.949	2.969	2.954	2.987	2.987	2.978	2.959	2.962	2.957	2.963
SUB TOTAL		12.707	17.060	17.412	17.648	17.727	7.071	6.839	16.170	15.972	17.348	18.134	18.639	16.619
FAMES		67	68	68	68	67	-	26	58	58	58	58	58	57
IASSES (ICAES)		240	240	236	236	234	231	225	251	337	353	364	356	355
IEMA		115	117	115	121	113	53	77	78	24	23	28	27	26
IESP (2)		2.859	-	-	-	-	-	-	-	-	-	-	-	-
IDAF		206	207	210	210	208	174	182	181	182	192	187	193	192
SUB TOTAL		3.487	632	629	635	622	458	510	568	601	626	637	634	630
TOTAL		16.194	17.692	18.041	18.283	18.349	7.529	7.349	16.738	16.573	17.974	18.771	19.273	17.249

Fonte: Relatórios SIARHES - Administração Direta e das Autarquias.

Nota: (1) - A redução observada deve-se ao encerramento dos contratos de professores em designação temporária tanto na SEDU quanto na FAMES.

(2) - A autarquia IESP foi extinta em 27/07/2007, com a edição da L.C. nº 407/07 e seus dados foram incorporados à Secretaria de Estado da Saúde, a partir do mês de set./07.

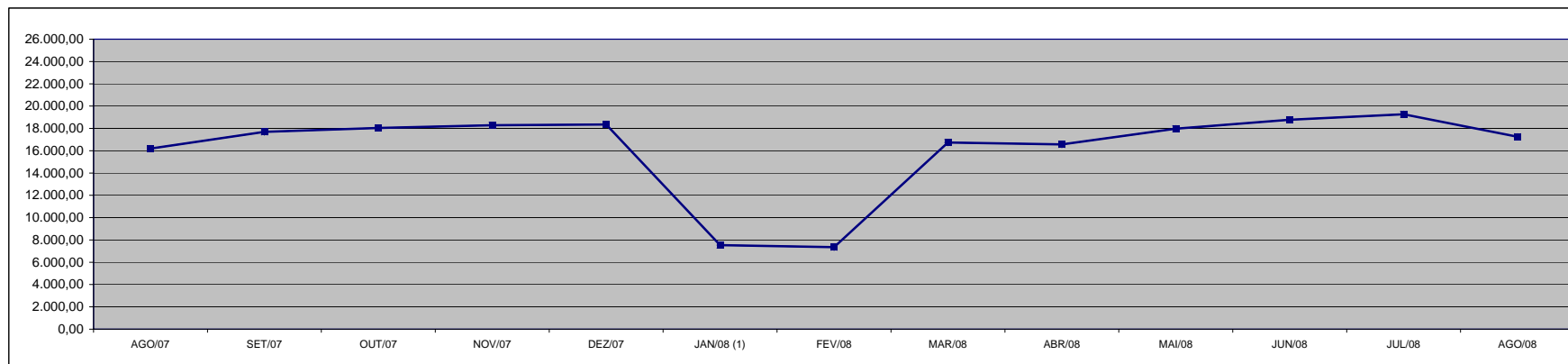

DEMONSTRATIVO DA EVOLUÇÃO DO VALOR DA FOLHA DE PAGAMENTO DOS SERVIDORES EM DESIGNAÇÃO TEMPORÁRIA

Em R\$ 1.000,00

ÓRGÃOS		AGO/07	SET/07	OUT/07	NOV/07	DEZ/07	JAN/08	FEV/08	MAR/08	ABR/08	MAI/08	JUN/08	JUL/08	AGO/08
PGE		-	-	-	-	-	-	-	-	-	25,32	28,30	28,13	28,13
S E D U	Adm	1.853,28	1.803,01	1.826,58	1.859,79	6.003,29	1.820,77	3.918,98	1.832,44	1.897,30	1.876,18	2.289,04	2.233,67	2.190,51
	Mag	6.756,48	8.748,79	14.606,55	14.341,69	40.865,50	1.423,19	590,84	18.800,55	13.028,42	15.778,41	16.278,25	16.150,82	14.401,01
SEJUS		361,52	630,31	345,75	727,59	910,54	385,00	400,06	394,39	389,01	382,69	409,27	430,14	638,03
SESA (IESP)		-	5.866,49	5.941,03	8.222,66	16.965,97	7.399,46	7.544,10	6.319,15	7.972,51	6.968,77	6.776,04	6.809,45	6.680,39
SUB TOTAL		8.971,28	17.048,61	22.719,91	25.151,73	64.745,29	11.028,42	12.453,98	27.346,53	23.287,24	25.031,37	25.780,90	25.652,20	23.938,07
FAMES		84,14	83,71	84,09	83,07	277,33	-	19,33	72,36	76,01	78,19	77,62	77,61	77,69
IASES (ICAES)		245,64	372,53	242,32	247,08	803,60	237,50	235,86	257,48	530,57	418,65	415,97	413,67	404,28
IEMA		172,36	172,96	169,74	180,37	349,35	38,22	107,09	113,95	65,20	62,30	76,10	73,72	70,64
IESP (1)		5.475,05	-	-	-	-	-	-	-	-	-	-	-	-
IDAF		194,20	196,85	193,41	198,32	568,04	231,40	171,32	166,40	171,85	187,27	180,24	287,74	283,16
SUB TOTAL		6.171,39	826,04	689,56	708,84	1.998,32	507,12	533,61	610,19	843,63	746,40	749,94	852,74	835,76
TOTAL		15.142,67	17.874,65	23.409,47	25.860,57	66.743,61	11.535,54	12.987,59	27.956,72	24.130,87	25.777,78	26.530,84	26.504,95	24.773,84

Fonte: Relatórios SIARHES - Administração Direta e das Autarquias.

Notas: (1) - A autarquia IESP foi extinta em 27/07/2007, com a edição da L.C. nº 407/07 e seus dados foram incorporados à Secretaria de Estado da Saúde, a partir do mês de set./07.

Observação: Nestes valores de folha de pagamento estão incluídos encargos sociais patronais.

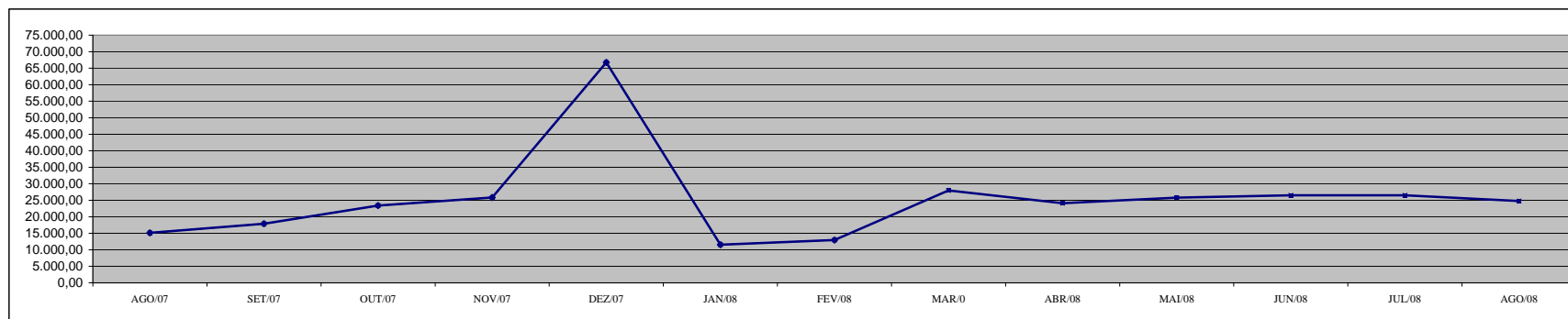

**DEMONSTRATIVO DOS GASTOS COM ESCALA ESPECIAL
POLÍCIAS CIVIL, MILITAR E CORPO DE BOMBEIROS**

Em R\$ 1,00

Órgãos	jul/07		ago/07		set/07		out/07		nov/07		dez/07		jan/08	
	Nº Serv.	Valor R\$	Nº Serv.	Valor R\$	Nº Serv.	Valor R\$	Nº Serv.	Valor R\$	Nº Serv.	Valor R\$	Nº Serv.	Valor R\$	Nº Serv.	Valor R\$
Corpo de Bombeiro	722	411.675,94	718	403.718,50	713	405.818,09	723	410.462,01	724	408.890,07	718	403.374,68	722	405.702,74
Polícia Civil	1.646	1.930.122,19	1.650	1.946.945,38	1.646	1.930.050,10	1.633	2.024.782,12	1.635	1.923.058,04	1.635	1.919.634,25	1.626	1.906.402,02
Polícia Militar	6.623	3.409.587,45	6.582	3.400.664,17	6.565	3.386.632,53	6.544	3.363.504,54	6.518	3.367.682,36	6.499	3.540.463,32	6.495	3.508.996,75
Total	8.991	5.751.385,58	8.950	5.751.328,05	8.924	5.722.500,72	8.900	5.798.748,67	8.877	5.699.630,47	8.852	5.863.472,25	8.843	5.821.101,51

Em R\$ 1,00

Órgãos	fev/08		mar/08		abr/08		mai/08		jun/08		jul/08		ago/08	
	Nº Serv.	Valor R\$	Nº Serv.	Valor R\$	Nº Serv.	Valor R\$	Nº Serv.	Valor R\$	Nº Serv.	Valor R\$	Nº Serv.	Valor R\$	Nº Serv.	Valor R\$
Corpo de Bombeiro	718	405.021,35	719	404.386,30	717	456.894,95	644	413.900,34	677	422.244,39	716	598.348,08	714	433.587,94
Polícia Civil	1.620	1.899.204,03	1.617	1.864.047,82	1.611	1.948.106,47	1.528	1.894.116,97	1.574	1.906.143,57	1.611	1.930.242,00	1.609	1.936.509,52
Polícia Militar	6.472	3.474.012,72	6.463	3.484.009,59	6.458	3.806.116,18	5.726	3.632.867,17	5.823	3.609.291,90	6.601	4.791.550,99	6.665	5.595.680,30
Total	8.810	5.778.238,10	8.799	5.752.443,71	8.786	6.211.117,60	7.898	5.940.884,48	8.074	5.937.679,86	8.928	7.320.141,07	8.988	7.965.777,76

Fonte: Relatórios SIARHES - Administração Direta

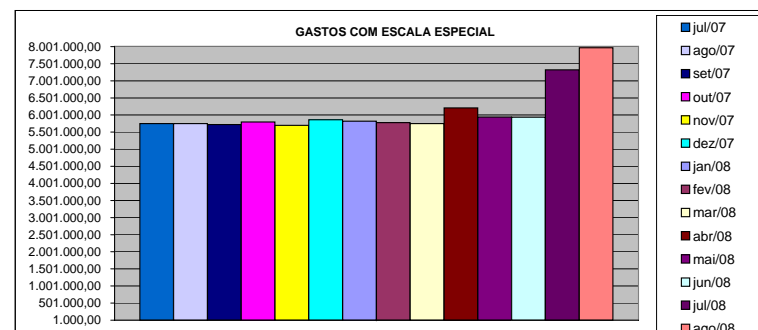
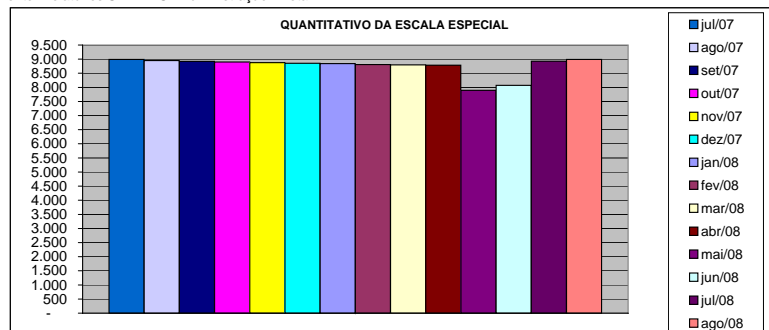

DEMONSTRATIVO DO CUSTO DO AUXÍLIO ALIMENTAÇÃO PAGO EM FOLHA

Em R\$ 1,00

Especificação	jul/07		ago/07		set/07		out/07		nov/07		dez/07		jan/08	
	Nº Serv.	Valor	Nº Serv.	Valor	Nº Serv.	Valor	Nº Serv.	Valor	Nº Serv.	Valor	Nº Serv.	Valor	Nº Serv.	Valor
Adm. Direta	35.137	4.601.720,59	33.946	4.529.395,60	44.525	6.275.925,75	44.545	6.147.766,16	44.313	6.129.625,06	44.393	5.964.708,48	36.250	5.351.358,50
Civil	27.547	3.266.317,67	26.374	3.197.896,94	36.670	4.865.466,62	36.704	4.768.834,22	36.507	4.747.720,19	36.595	4.592.703,41	28.478	3.983.001,04
Militar	7.590	1.335.402,92	7.572	1.331.498,66	7.855	1.410.459,13	7.841	1.378.931,94	7.806	1.381.904,87	7.798	1.372.005,07	7.772	1.368.357,46
Adm. Indireta	11.079	1.810.300,38	11.089	1.821.731,75	2.148	360.931,34	2.135	358.508,97	2.147	358.810,92	2.128	357.298,71	2.524	426.898,68
Total Geral	46.216	6.412.020,97	45.035	6.351.127,35	46.673	6.636.857,09	46.680	6.506.275,13	46.460	6.488.435,98	46.521	6.322.007,19	38.774	5.778.257,18

Em R\$ 1,00

Especificação	fev/08		mar/08		abr/08		mai/08		jun/08		jul/08		ago/08	
	Nº Serv.	Valor	Nº Serv.	Valor	Nº Serv.	Valor	Nº Serv.	Valor	Nº Serv.	Valor	Nº Serv.	Valor	Nº Serv.	Valor
Adm. Direta	35.072	5.275.040,57	32.618	4.973.261,79	31.665	4.827.658,13	29.942	4.534.645,37	26.655	3.446.341,00	27.316	4.219.608,78	26.534	4.058.312,66
Civil	27.325	3.906.996,11	25.480	3.717.963,80	25.058	3.666.294,09	24.596	3.595.001,95	22.255	3.095.704,01	22.755	3.413.819,18	22.784	3.398.116,13
Militar	7.747	1.368.044,46	7.138	1.255.297,99	6.607	1.161.364,04	5.346	939.643,42	4.400	350.636,99	4.561	805.789,60	3.750	660.196,53
Adm. Indireta	2.614	444.114,18	2.668	450.322,39	2.640	449.654,84	2.657	454.480,32	2.662	450.805,89	2.663	451.129,43	2.670	453.483,05
Total Geral	37.686	5.719.154,75	35.286	5.423.584,18	34.305	5.277.312,97	32.599	4.989.125,69	29.317	3.897.146,89	29.979	4.670.738,21	29.204	4.511.795,71

Fonte: Relatórios SIARHES - Administração Direta e das Autarquias (inclui pagamentos retroativos).

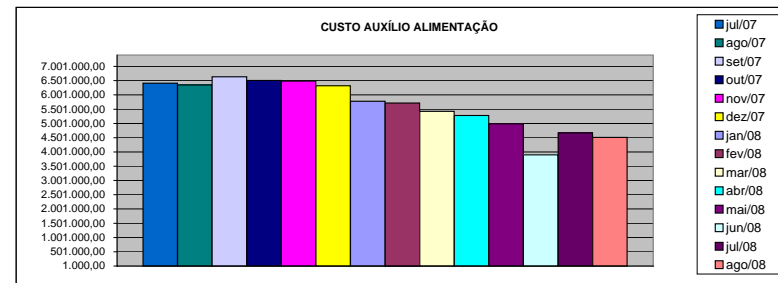
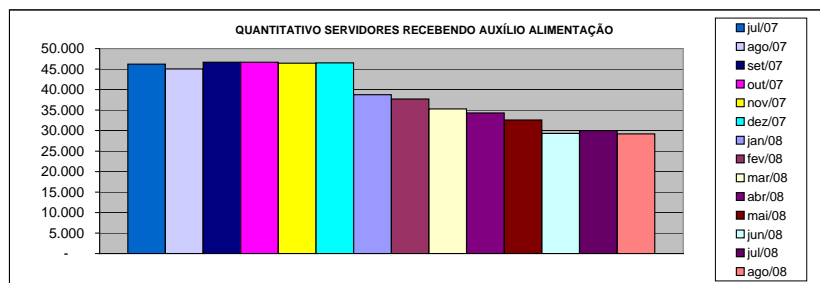

DEMONSTRATIVO DO QUANTITATIVO E DOS GASTOS COM ESTAGIÁRIOS - ADM. DIRETA

Em R\$ 1,00

Órgãos	jul/07		ago/07		set/07		out/07		nov/07		dez/07		jan/08	
	Quant.	Valor	Quant.	Valor	Quant.	Valor	Quant.	Valor	Quant.	Valor	Quant.	Valor	Quant.	Valor
AGE	10	3.029,87	11	3.435,20	9	2.715,73	10	3.110,93	10	2.999,47	11	3.394,67	9	2.736,00
Casa Civil	9	2.736,00	9	2.736,00	10	3.090,67	10	3.040,00	10	2.958,93	10	3.040,00	7	2.128,00
Casa Militar	10	3.040,00	10	3.040,00	10	3.040,00	9	2.736,00	9	2.736,00	9	2.736,00	6	1.236,26
PGE	45	13.680,00	45	13.680,00	49	14.754,11	56	16.699,73	55	16.253,87	58	17.307,75	60	18.027,20
SEAG	10	3.202,13	10	3.050,13	10	3.050,13	10	3.040,00	10	3.040,00	10	3.040,00	10	3.040,00
SEAMA	25	7.731,73	25	7.812,80	24	7.377,07	25	7.589,86	24	7.296,00	24	7.600,00	-	-
SECES/SECULT	33	9.819,20	30	8.846,40	29	9.089,60	31	9.758,40	32	9.950,93	32	9.728,00	30	9.120,00
SEPLOG/SEGER	35	10.437,34	35	10.295,46	32	9.697,60	32	9.728,00	35	10.528,53	35	10.629,87	32	9.292,28
SECOM	11	3.344,00	12	3.759,46	11	3.323,73	11	3.323,73	12	3.597,33	12	3.769,60	12	3.921,60
SEDU	736	255.333,08	734	259.821,03	767	269.458,94	352	141.018,91	555	245.827,19	669	281.483,73	370	187.233,61
SEDURB	-	-	-	-	-	-	3	912,00	3	912,00	3	912,00	5	1.894,93
SEFA	135	40.776,54	130	40.209,07	126	38.820,80	136	41.242,67	134	41.374,41	133	40.158,41	134	37.432,56
SEG	19	5.776,00	18	5.472,00	17	4.894,40	17	4.995,74	18	5.259,20	18	5.583,47	16	4.864,00
SEJUS	50	15.433,06	51	15.676,27	52	15.564,80	51	16.172,80	47	14.531,20	47	14.115,74	39	12.717,34
SEP	21	6.069,87	19	5.715,20	20	6.262,40	20	6.080,00	20	5.826,67	19	5.492,27	15	4.195,20
SETAS/SETADES	49	15.118,94	44	13.588,80	47	14.804,79	47	15.007,47	51	16.152,53	48	15.321,60	26	7.904,00
SEDETUR/SEDES	13	4.549,87	14	4.256,00	15	4.468,80	16	4.864,00	16	4.864,00	16	4.864,00	10	3.040,00
SETUR	8	2.148,27	8	2.573,87	8	2.553,60	8	2.432,00	9	3.181,87	9	2.786,67	9	2.958,93
SEDIT/SETOP	3	912,00	2	608,00	2	608,00	8	4.134,38	9	2.888,00	9	2.472,53	6	1.824,00
COECT/SECT	4	1.216,00	4	1.216,00	4	1.216,00	4	1.216,00	4	1.216,00	4	1.205,87	4	1.216,00
SESA	97	29.498,14	95	28.839,46	124	37.918,93	126	37.989,86	118	36.510,39	125	38.810,66	115	36.105,06
SESP	27	8.603,19	26	8.066,13	29	9.261,87	33	10.113,07	36	10.822,39	41	12.413,35	33	9.819,20
SESPORT	46	14.156,27	45	13.680,00	48	15.453,34	45	13.680,00	62	21.371,23	64	20.286,93	48	14.592,00
APE	13	3.952,00	13	3.952,00	13	3.952,00	16	4.326,92	15	4.296,53	15	4.671,47	13	3.952,00
Defensoria Pública	36	10.741,34	35	10.640,00	35	10.619,73	35	10.447,47	40	12.778,13	44	14.024,53	41	12.747,74
Polícia Civil	75	22.800,00	75	22.800,00	72	21.888,00	73	21.837,33	73	21.736,01	73	22.344,01	41	12.464,00
Polícia Militar	17	8.925,00	17	8.925,00	17	8.925,00	18	10.680,00	17	11.940,00	17	9.690,00	16	9.120,00
Polícia Militar - Residentes	150	45.600,00	150	45.559,47	150	45.579,73	150	45.377,07	148	44.941,33	150	45.306,15	150	46.078,80
CBMES	43	13.821,88	39	12.119,47	39	11.856,00	40	12.271,47	39	12.028,27	38	11.552,00	39	12.342,40
Vice-Governadoria	-	-	-	-	-	-	-	-	3	1.317,34	3	912,00	3	912,00
TOTAL DA DIRETA	1.730	562.451,72	1.706	560.373,22	1.769	580.245,77	1.392	463.825,81	1.614	579.135,75	1.746	615.653,28	1.299	472.915,11

Em R\$ 1,00

Órgãos	fev/08		mar/08		abr/08		mai/08		jun/08		jul/08		ago/08	
	Quant.	Valor	Quant.	Valor	Quant.	Valor	Quant.	Valor	Quant.	Valor	Quant.	Valor	Quant.	Valor
AGE	10	2.979,20	9	2.773,86	8	2.072,27	8	2.810,93	8	2.412,53	8	2.656,00	9	2.866,27
Casa Civil	9	2.918,40	9	2.988,00	10	3.452,80	10	3.320,00	10	3.320,00	10	3.320,00	10	3.320,00
Casa Militar	4	1.428,80	9	5.379,46	9	2.988,00	9	2.988,00	9	2.988,00	9	2.988,00	11	4.039,33
PGE	60	17.844,80	60	19.610,12	59	19.588,00	56	18.525,60	55	18.248,93	56	18.592,00	54	17.208,68
SEAG	9	2.736,00	7	2.526,67	10	5.674,53	10	4.249,60	10	3.320,00	9	2.988,00	10	3.286,80
SEAMA	-	-	-	-	-	-	-	-	-	-	-	-	-	-
SECES/SECULT	33	9.849,60	38	11.254,81	38	12.593,86	35	11.299,07	36	12.394,66	34	11.686,40	35	11.763,87
SEPLOG/SEGER	31	9.505,07	33	11.021,06	33	10.956,00	32	10.624,00	33	11.133,07	33	11.288,00	33	10.978,13
SECOM	13	3.850,67	13	4.316,00	13	4.161,07	14	4.459,87	13	4.316,00	11	3.652,00	10	3.308,93
SEDU	437	189.949,34	478	202.018,02	584	266.086,09	721	336.970,09	748	292.174,91	755	276.572,91	469	187.685,87
SEDURB	4	1.053,87	3	996,00	3	996,00	3	996,00	4	1.969,87	4	1.018,13	5	1.969,87
SEFAZ	123	38.182,39	123	40.048,66	114	39.164,93	135	43.757,53	141	49.479,10	140	46.236,53	129	41.632,80
SEG	17	5.107,21	17	5.934,13	18	6.064,53	18	6.197,33	18	5.976,00	18	5.976,00	18	5.976,00
SEJUS	48	18.240,00	56	18.655,18	49	16.633,20	53	18.536,66	54	17.916,93	51	16.932,00	54	19.654,40
SEP	10	3.040,00	18	6.555,34	20	6.374,40	20	6.606,80	20	6.640,00	20	6.341,20	18	5.854,27
SETAS/SETADES	47	17.003,73	48	16.052,00	50	16.954,14	50	16.566,80	52	17.131,19	50	16.732,80	48	16.002,40
SEDETUR/SEDES	16	6.302,94	18	5.953,86	20	7.038,40	23	7.669,20	25	8.001,19	16	5.312,00	18	6.208,40
SETUR	10	3.222,40	9	2.988,00	10	3.712,80	8	2.589,60	9	3.054,40	9	2.988,00	9	3.231,47
SEDIT/SETOP	7	2.128,00	7	2.324,00	6	1.992,00	7	2.290,80	7	2.324,00	7	2.324,00	7	2.025,20
COECT/SECT	4	1.216,00	4	1.328,00	4	1.328,00	4	1.328,00	4	1.328,00	4	1.328,00	4	1.328,00
SESA	123	39.175,47	124	41.699,34	121	41.134,81	124	42.318,94	129	43.492,00	125	41.488,94	116	40.249,47
SESP	39	12.210,67	38	12.604,93	37	12.261,87	38	12.306,12	40	13.125,06	40	13.368,53	42	14.143,20
SESPORT	62	22.739,20	66	22.727,32	65	21.856,67	67	22.631,33	68	22.432,13	67	21.912,02	64	21.447,20
APE	13	3.952,00	13	4.072,53	11	3.618,80	8	2.656,00	7	2.324,00	15	4.659,07	15	4.980,00
Defensoria Pública	46	14.480,53	46	15.575,99	50	16.976,26	48	16.256,93	48	16.035,60	48	15.482,26	49	16.932,00
Polícia Civil	100	34.210,25	101	33.568,40	99	32.281,46	101	33.819,74	101	33.664,80	101	33.343,87	101	33.476,67
Polícia Militar	16	9.120,00	9	5.602,50	7	4.357,50	7	4.357,50	7	4.357,50	7	4.357,50	8	4.980,00
Polícia Militar - Residentes	176	53.770,00	188	64.540,74	190	65.819,00	189	65.586,60	190	65.951,79	190	65.985,00	189	65.362,50
CBMES	38	11.886,39	38	13.203,73	39	13.114,00	39	13.324,27	39	12.948,00	40	13.479,20	40	13.645,19
Vice-Governadoria	3	912,00	3	996,00	3	996,00	3	996,00	3	996,00	3	996,00	3	996,00
TOTAL DA DIRETA	1.508	539.014,93	1.585	577.314,65	1.680	640.247,39	1.840	716.039,31	1.888	679.455,66	1.880	654.004,36	1.578	564.552,92

Fonte: Relatórios SIARHES - Administração Direta e das Autarquias.

DEMONSTRATIVO DO QUANTITATIVO E DOS GASTOS COM ESTAGIÁRIOS - AUTARQUIAS

Em R\$ 1,00

Órgãos	jul/07		ago/07		set/07		out/07		nov/07		dez/07		jan/08	
	Quant.	Valor	Quant.	Valor	Quant.	Valor	Quant.	Valor	Quant.	Valor	Quant.	Valor	Quant.	Valor
ADERES	3	912,00	2	608,00	4	1.256,53	3	912,00	3	912,00	3	912,00	1	304,00
ASPE	2	537,07	2	608,00	2	608,00	2	608,00	2	608,00	1	304,00	1	304,00
DERTES/DER	22	6.748,80	23	7.012,27	24	7.255,47	25	7.640,53	23	6.992,00	23	6.900,80	18	6.119,80
DETRAN	35	10.589,33	35	10.642,93	44	11.714,12	40	12.251,20	43	12.474,13	40	12.160,00	40	12.312,00
DIO	5	1.520,00	5	1.317,33	5	1.428,80	5	1.520,00	5	1.520,00	5	1.520,00	4	1.216,00
FAMES	10	3.066,66	12	4.536,00	13	3.899,73	13	3.920,00	14	3.778,14	12	3.616,00	3	912,00
FAPES	9	2.644,80	7	2.128,00	8	2.128,00	10	3.090,67	10	3.040,00	10	2.756,27	8	2.432,00
ESESP	4	1.064,00	3	912,00	3	912,00	3	912,00	3	932,27	3	912,00	3	912,00
ICAES	18	5.390,93	18	5.350,40	20	6.201,59	17	5.168,00	18	5.542,93	17	5.168,00	11	3.364,27
IDAF	9	2.898,13	9	2.736,00	7	2.128,00	8	2.502,93	7	2.026,67	9	2.857,60	10	3.252,80
IEMA	36	10.538,67	39	12.180,26	38	11.318,94	35	10.710,93	37	11.359,47	30	8.917,33	29	8.106,66
IESP	36	10.944,00	38	11.947,20	-	-	-	-	-	-	-	-	-	-
IESP - Residentes	40	93.987,09	40	93.989,57	-	-	-	-	-	-	-	-	-	-
INCAPER	8	2.432,00	8	2.097,60	6	2.016,53	8	2.786,66	9	2.837,33	9	2.594,13	9	2.736,00
IOPES	-	-	-	-	15	3.840,54	16	4.934,93	17	5.127,47	18	5.461,87	17	5.168,00
IPAJM	27	8.339,73	27	8.258,65	27	8.289,05	27	8.208,00	27	8.248,51	27	8.309,33	25	7.448,00
IPES/JSN	11	3.202,13	12	3.425,06	15	4.337,06	16	4.671,46	16	4.718,67	15	4.560,00	11	2.847,46
IPEM	6	2.089,00	7	2.407,00	8	2.810,00	8	2.486,00	8	2.184,00	7	2.112,00	7	2.835,00
PROCON	22	6.302,94	21	6.384,00	22	6.444,80	20	6.080,00	20	6.080,00	19	5.897,60	15	4.590,40
ITI/PRODEST	23	4.918,67	23	5.045,60	22	4.816,00	23	4.900,00	20	4.480,00	22	4.619,99	20	4.172,00
JUCEES	50	13.558,99	50	13.541,49	47	14.025,25	45	13.376,00	45	13.374,99	48	14.457,87	44	12.763,94
RTV-ES	34	10.143,47	32	9.728,00	34	10.011,74	33	9.920,53	36	10.822,41	35	10.346,13	32	9.545,59
SUPPIN	6	1.824,00	6	1.824,00	6	1.824,00	6	1.824,00	6	1.601,06	5	1.520,00	5	1.347,73
TOTAL DA INDIRETA	416	203.652,41	419	206.679,36	370	107.266,15	363	108.423,84	369	108.660,05	358	105.902,92	313	92.689,65

Em R\$ 1,00

Órgãos	fev/08		mar/08		abr/08		mai/08		jun/08		jul/08		ago/08	
	Quant.	Valor	Quant.	Valor	Quant.	Valor	Quant.	Valor	Quant.	Valor	Quant.	Valor	Quant.	Valor
ADERES	2	506,67	1	332,00	1	332,00	1	332,00	1	332,00	1	332,00	1	332,00
ASPE	1	304,00	1	298,80	2	818,93	2	664,00	3	885,33	3	763,60	2	664,00
DERTES/DER	21	6.140,80	20	6.252,66	22	7.304,00	23	7.608,93	23	7.636,00	24	7.956,32	24	7.968,00
DETRAN	40	11.410,13	36	11.315,33	37	13.125,06	42	13.769,33	38	12.616,00	40	13.014,39	38	12.505,33
DIO	5	1.398,40	8	2.790,40	8	2.656,00	8	2.622,80	7	2.324,00	8	2.523,20	9	3.021,20
FAMES	4	1.033,60	8	2.406,93	15	4.679,08	13	4.222,00	16	5.021,59	17	5.198,67	17	5.143,33
FAPES	8	2.533,33	10	2.949,86	10	2.997,34	10	3.286,80	10	3.131,87	11	3.508,13	10	3.320,00
ESESP	3	780,27	2	664,00	6	2.390,40	6	1.992,00	6	1.992,00	4	1.328,00	6	1.494,00
ICAES/IASES	17	5.796,27	18	5.588,67	19	5.942,80	19	6.142,00	18	5.976,00	16	5.300,93	18	6.053,47
IDAF	8	2.432,00	10	3.190,67	9	2.921,60	9	2.988,00	9	2.810,93	8	2.656,00	7	2.324,00
IEMA	31	9.778,67	33	10.656,94	37	11.442,13	34	11.785,99	34	10.889,60	38	12.051,59	38	13.014,41
IESP	-	-	-	-	-	-	-	-	-	-	-	-	-	-
IESP - Residentes	-	-	-	-	-	-	-	-	-	-	-	-	-	-
INCAPER	9	2.584,00	9	2.976,93	9	2.988,00	10	3.120,80	10	3.640,93	10	3.320,00	10	3.320,00
IOPES	18	5.005,87	16	5.312,00	14	4.648,00	13	4.194,27	13	4.293,86	14	4.802,93	17	5.522,27
IPAJM	28	8.106,67	27	9.024,80	27	8.964,00	27	9.118,93	28	9.316,27	27	9.019,35	26	8.122,94
IPES/JSN	14	3.799,99	13	4.316,00	13	4.316,00	15	4.570,54	17	5.389,47	20	6.485,06	17	5.644,00
IPEM	6	2.340,00	7	2.314,00	11	3.328,00	9	3.510,00	10	3.757,00	10	3.796,00	11	4.134,00
PROCON	19	5.401,07	21	6.966,27	20	6.418,67	22	6.927,73	25	7.466,81	21	6.972,00	24	6.769,87
ITI/PRODEST	20	5.634,13	20	6.551,47	19	6.308,00	23	7.281,88	28	8.156,15	25	7.425,73	24	7.724,54
JUCEES	46	13.467,21	50	15.838,40	48	15.708,79	49	15.404,80	48	15.460,13	50	14.685,45	50	15.681,46
RTV-ES	34	10.315,73	35	11.057,33	33	10.633,34	34	11.553,59	33	10.690,40	34	10.513,33	34	10.446,94
SUPPIN	4	1.672,00	4	1.388,80	6	2.047,33	6	1.903,47	9	2.556,40	8	2.656,00	8	2.777,73
TOTAL DA INDIRETA	338	100.440,81	349	112.192,26	366	119.969,47	375	122.999,86	386	124.342,74	389	124.308,68	391	125.983,49

Fonte: Relatórios SIARHES - Administração Direta e das Autarquias.

	jul/08		ago/08		set/08		out/08		nov/08		dez/08		jan/08	
TOTAL GERAL	2.146	766.104,13	2.125	767.052,58	2.139	687.511,92	1.755	572.249,65	1.983	687.795,80	2.104	721.556,20	1.612	565.604,76
	fev/08		mar/08		abr/08		mai/08		jun/08		jul/08		ago/08	
TOTAL GERAL	1.846	639.455,74	1.934	689.506,91	2.046	760.216,86	2.215	839.039,17	2.274	803.798,40	2.269	778.313,04	1.969	690.536,41

**DEMONSTRATIVO DO QUANTITATIVO E DA EVOLUÇÃO DOS GASTOS COM PESSOAL DO PODER EXECUTIVO
NAS ÁREAS DE EDUCAÇÃO, SAÚDE, SEGURANÇA PÚBLICA E OUTROS
AGOSTO2008**

Demonstrativo do Número de Servidores

ESPECIFICAÇÃO	DADOS MÊS AGOSTO/08	%	MÉDIA MENSAL SET./07 A AGO./08	%
1 - ATIVOS/COMPL. APOSENTADORIA	53.148	67,34	51.397	67,00
EDUCAÇÃO (1)	24.153	45,44	22.888	44,53
SAÚDE (2)	9.940	18,70	10.407	20,25
SEGURANÇA (3)	11.914	22,42	11.076	21,55
OUTROS ATIV. TÉCNICAS (4)	3.904	7,35	3.852	7,50
OUTROS PLANEJ./APOIO ADM. (5)	3.237	6,09	3.174	6,17
2 - INATIVOS/RPPS	25.778	32,66	25.319	33,00
TOTAL	78.926	100,00	76.716	100,00

Fonte: Relatórios SIARHES - Administração Direta e das Autarquias.

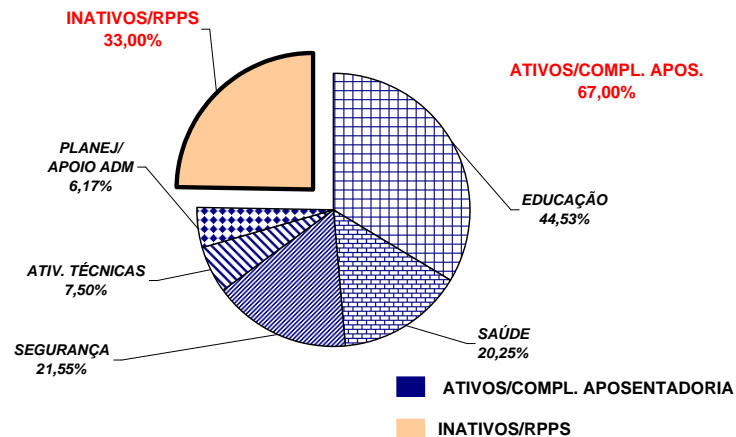

Demonstrativo dos Gastos

ESPECIFICAÇÃO	DADOS MÊS AGOSTO/08	%	MÉDIA MENSAL SET./07 A AGO./08	%
1 - ATIVOS/COMPL. APOSENTADORIA	137.576,35	65,66	138.606,15	65,49
EDUCAÇÃO (1)	39.133,77	28,45	42.386,95	30,58
SAÚDE (2)	22.063,86	16,04	26.400,82	19,05
SEGURANÇA (3)	48.138,11	34,99	41.273,03	29,78
OUTROS ATIV. TÉCNICAS (4)	11.971,70	8,70	12.092,12	8,72
OUTROS PLANEJ./APOIO ADM. (5)	16.268,93	11,83	16.453,22	11,87
2 - INATIVOS/RPPS	71.941,16	34,34	73.050,76	34,51
TOTAL	209.517,51	100,00	211.656,91	100,00

Fonte: Relatórios SIARHES - Administração Direta e das Autarquias.

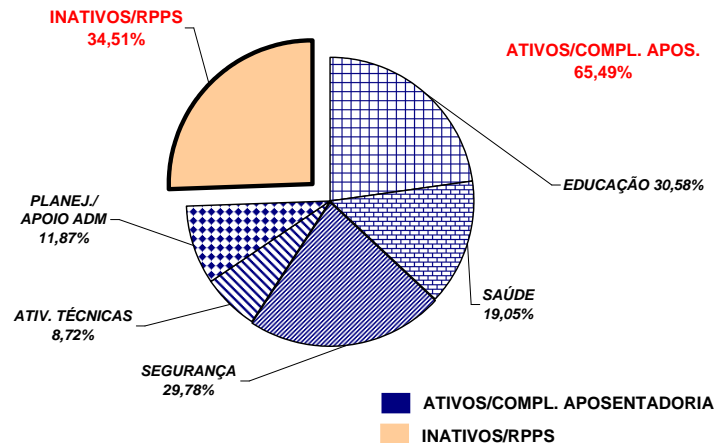

Notas:

(1) - Inclui SEDU CLT/Estatutário/DTA e DTM.

(2) - Inclui SESA - Efetivos, Comissionados e Contratados Temporários

(3) - Inclui PM/PC - Administrativos e Policiais; CBMES; HPM, SESP; SEJUS e IASES

(4) - Inclui SEAG; SEAMA; SECULT; SETADES; SEDES;SETUR; SEDURB; SETOP; SESPORT; ADERES; DER/ES; FAMES; ESESP; IEMA; IDAF; INCAPER, IOPES e DETRAN.

(5) - Inclui AGE; APE; ASPE; SEG; Casa Civil; Vice Governadoria; Casa Militar; SECT; Defensoria Pública; PGE; SEP; SEGER; Previdência Complementar; Pensões Especiais; SECOM; SEFAZ; FAPES; IJSN; RTV-ES; DIO; IPAJM; PROCON; PRODEST; IPEM; JUCEES e SUPPIN

**REMUNERAÇÃO MÉDIA DOS SERVIDORES DA ADMINISTRAÇÃO DIRETA
DO PODER EXECUTIVO - AGOSTO/2008 (1)**

CATEGORIA	MÉDIA ATIVOS	MÉDIA INATIVOS
AGENTE DE SEGURANÇA PENITENCIÁRIO	1.391,73	1.002,19
AUDITORES	6.204,13	5.764,83
CONSULTORES	9.336,00	10.824,60
DEFENSORES PÚBLICOS	5.836,00	6.290,50
AUDITOR FISCAL DA RECEITA ESTADUAL	10.278,20	9.865,64
AUXILIAR FAZENDÁRIO	2.550,88	-
MAGISTÉRIO	1.645,99	1.477,45
QUADRO PERMANENTE (2)	1.589,81	1.242,12
QUADRO COMISSIONADO (3)	1.775,71	1.770,00
PENSIONISTAS - PENSÕES ESPECIAIS	-	1.004,33
PROCURADORES	12.769,65	13.434,61

Notas:

(1) - Na remuneração estão incluídos: valores de Gratificações do Cargo; Gratificações de Funções; Escala Especial e Vantagens Pessoais. Não estão incluídos: 13º, abono férias, diferenças retroativas, auxílio alimentação, salário família, auxílio transporte e valores acima do teto constitucional.

(2) - A partir do mês de set./07, os dados dos servidores do IESP passaram a ser tabulados junto ao "Quadro Permanente", alterando a média remuneratória dessa categoria.

(3) - No quadro comissionado estão incluídos subsídios do Governador, Vice-Governador, Secretários de Estado e equivalentes.

REMUNERAÇÃO MÉDIA DOS POLICIAIS CIVIS E MILITARES DO ES
AGOSTO/2008

CARGOS/GRADUAÇÃO/POSTO	MÉDIA ATIVOS	MÉDIA INATIVOS
POLÍCIA CIVIL	5.271,39	4.946,37
Delegado de Polícia Especial	12.339,59	11.592,95
3º	11.487,24	10.336,84
2º	9.913,37	8.810,13
1º/Substituto	8.387,26	7.802,64
Médico Legista, Perito Bioquímico Toxicologista, Perito Criminal, Perito Criminal Especial, Assistente Social, Psicólogo	4.897,77	4.533,37
Escrivão de Polícia Investigador de Polícia	4.900,72	4.215,75
Perito Papiloscópico Perito Telecomunicação	5.709,54	5.034,98
Fotógrafo Criminalístico Aux. Perícia Med. Legal	3.636,35	2.896,30
Agente Polícia Civil	4.041,57	2.855,37
POLÍCIA MILITAR	2.884,72	3.959,27
Coronel	9.462,37	11.726,20
Tenente Coronel	8.300,01	9.171,48
Major	7.074,48	6.946,99
Capitão	5.734,36	7.271,49
1º Tenente	5.316,77	5.675,04
2º Tenente	4.975,05	5.403,63
Asp. A Oficial	-	-
Aluno Oficial	1.832,56	-
Subtenente	4.747,21	4.530,73
1º Sargento	4.114,28	3.978,25
2º Sargento	3.644,97	3.531,65
3º Sargento	3.311,38	3.117,27
Cabo	2.177,39	2.425,41
Soldado Classe "C"	1.367,93	1.197,66
Soldado Classe "B"	1.360,96	(1) 681,05
Soldado Classe "A "	949,78	821,32
Soldado (2)	1.546,92	-
Aluno Soldado	890,35	-
CORPO DE BOMBEIRO MILITAR	2.511,24	4.484,68
Coronel	10.397,96	11.950,43
Tenente Coronel	8.126,39	-
Major	6.841,55	-
Capitão	5.777,77	6.983,13
1º Tenente	5.439,58	6.062,36
2º Tenente	5.356,86	4.762,54
Asp. A Oficial	-	-
Aluno Oficial	-	-
Subtenente	4.770,57	4.935,73
1º Sargento	4.120,30	4.099,81
2º Sargento	3.691,66	3.621,89
3º Sargento	3.462,81	3.386,01
Cabo	2.153,79	2.700,23
Soldado Classe "C"	-	(3) 2.499,58
Soldado Classe "B"	1.234,38	2.635,04
Soldado Classe "A "	1.064,90	-
Soldado (2)	1.584,48	-

Notas:

(1) - Há casos de reformados com proventos proporcionais refletindo na média, reduzindo-a.

(2) - Corresponde ao valor médio do subsídio.

(3) - Há apenas um caso de aposentado.

**DEMONSTRATIVO DA CONTRIBUIÇÃO PATRONAL E DOS SERVIDORES, DO
PODER EXECUTIVO, PARA O REGIME PRÓPRIO DE PREVIDÊNCIA SOCIAL - RPPS**

Em R\$ 1.000,00

ESPECIFICAÇÃO	MESES						
	JULHO/2007	AGOSTO/2007	SETEMBRO/2007	OUTUBRO/2007	NOVEMBRO/2007	DEZEMBRO/2007	JANEIRO/2008 (1)
Contribuição Servidores	7.820.007,01	7.709.522,02	7.795.339,85	7.744.538,00	7.929.803,96	8.022.742,91	7.988.190,69
FF/Fundo Financeiro	7.451.608,95	7.352.660,05	7.370.443,85	7.347.933,67	7.514.999,87	7.551.025,56	7.523.841,20
FP/Fundo Previdenciário	368.398,06	356.861,97	424.896,00	396.604,33	414.804,09	471.717,35	464.349,49
Contribuição Patronal	15.510.409,01	15.224.647,09	15.528.105,90	15.430.362,12	15.230.074,50	15.977.189,37	12.985.036,46
FF/Fundo Financeiro	14.772.720,18	14.510.787,98	14.677.213,88	14.634.939,98	14.399.242,60	15.033.665,32	12.122.199,27
FP/Fundo Previdenciário	737.688,83	713.859,11	850.892,02	795.422,14	830.831,90	943.524,05	862.837,19
Total	23.330.416,02	22.934.169,11	23.323.445,75	23.174.900,12	23.159.878,46	23.999.932,28	20.973.227,15

ESPECIFICAÇÃO	MESES						
	FEVEREIRO/2008	MARÇO/2008	ABRIL/2008	MAIO/2008	JUNHO/2008	JULHO/2008	AGOSTO/2008
Contribuição Servidores	7.988.190,69	8.279.883,88	8.645.634,94	9.369.288,67	9.758.159,81	9.975.237,12	9.972.661,28
FF/Fundo Financeiro	7.523.841,20	7.700.729,26	8.063.035,49	8.740.985,25	9.116.278,81	9.305.315,50	9.257.762,68
FP/Fundo Previdenciário	464.349,49	579.154,62	582.599,45	628.303,42	641.881,00	669.921,62	714.898,60
Contribuição Patronal	15.941.725,44	16.519.485,67	16.562.843,18	18.652.257,78	19.437.051,15	19.873.059,23	19.854.112,53
FF/Fundo Financeiro	15.012.974,99	15.361.142,19	15.397.644,27	17.395.685,18	18.152.977,95	18.547.516,73	18.445.650,88
FP/Fundo Previdenciário	928.750,45	1.158.343,48	1.165.198,91	1.256.572,60	1.284.073,20	1.325.542,50	1.408.461,65
Total	23.929.916,13	24.799.369,55	25.208.478,12	28.021.546,45	29.195.210,96	29.848.296,35	29.826.773,81

Fonte: Relatórios SIARHES - PRO2722R da Administração Direta e das Autarquias.

Nota:

(1) - A redução verificada na arrecadação deve-se a acertos nos recolhimentos da contribuição previdenciária, nos anos de 2004/2005 com devolução de valores cobrados a maior.